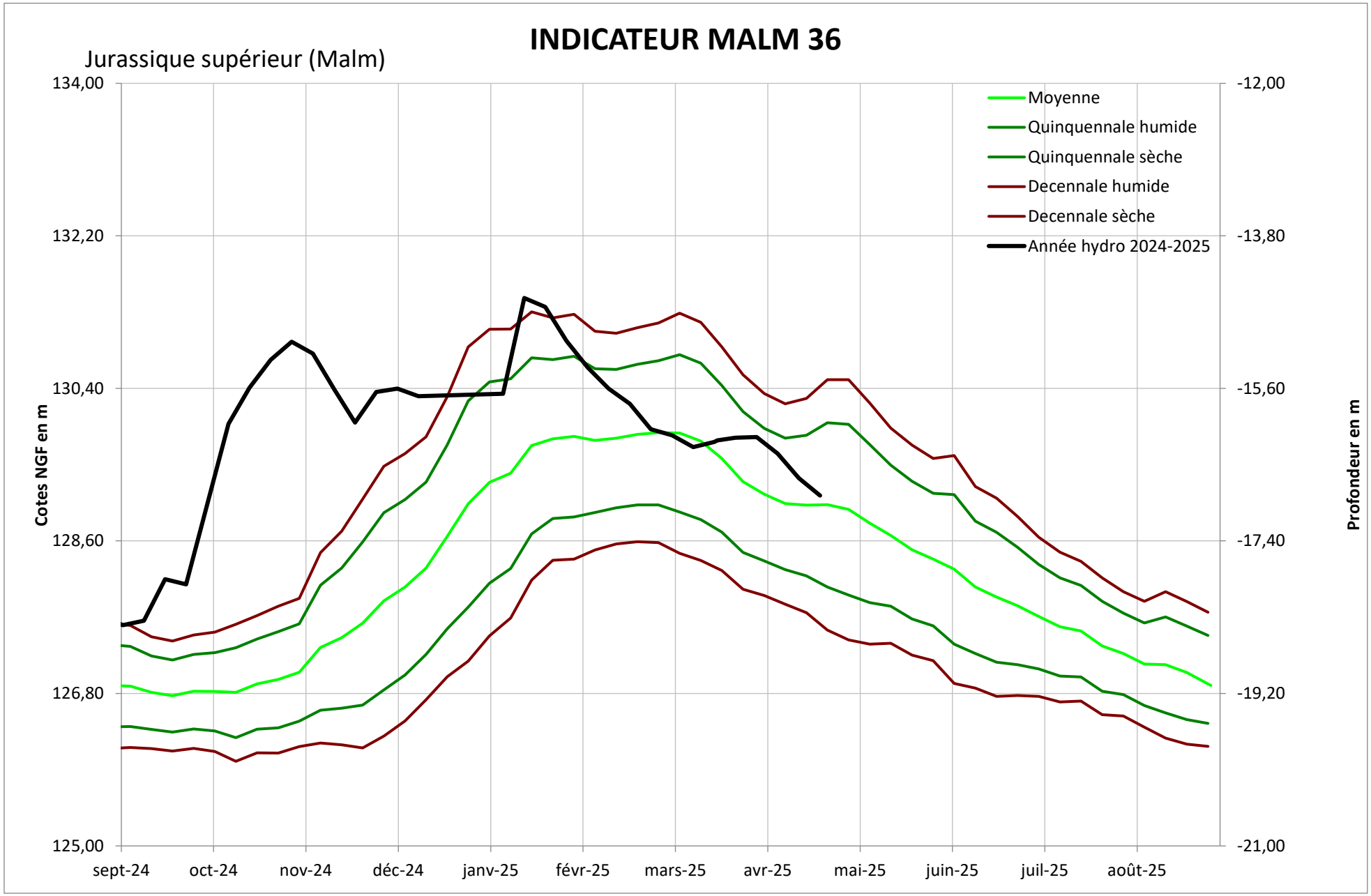
INDICATEUR MALM 36
Jurassique supérieur (Malm)
134,00
132,20
130,40
128,60
126,80
125,00
-12,00
-13,80
-15,60
-17,40
-19,20
-21,00
Cotes NGF en m
Profondeur en m
Moyenne
Quinquennale humide
Quinquennale sèche
Decennale humide
Decennale sèche
Année hydro 2024-2025
sept-24
oct-24
nov-24
déc-24
janv-25
févr-25
mars-25
avr-25
mai-25
juin-25
juil-25
août-25