PRÉFÈTE
DE LA RÉGION
CENTRE-VAL
DE LOIRE

Liberté
Égalité
Fraternité

Nappe des calcaires de Beauce situation au 25 mai 2025

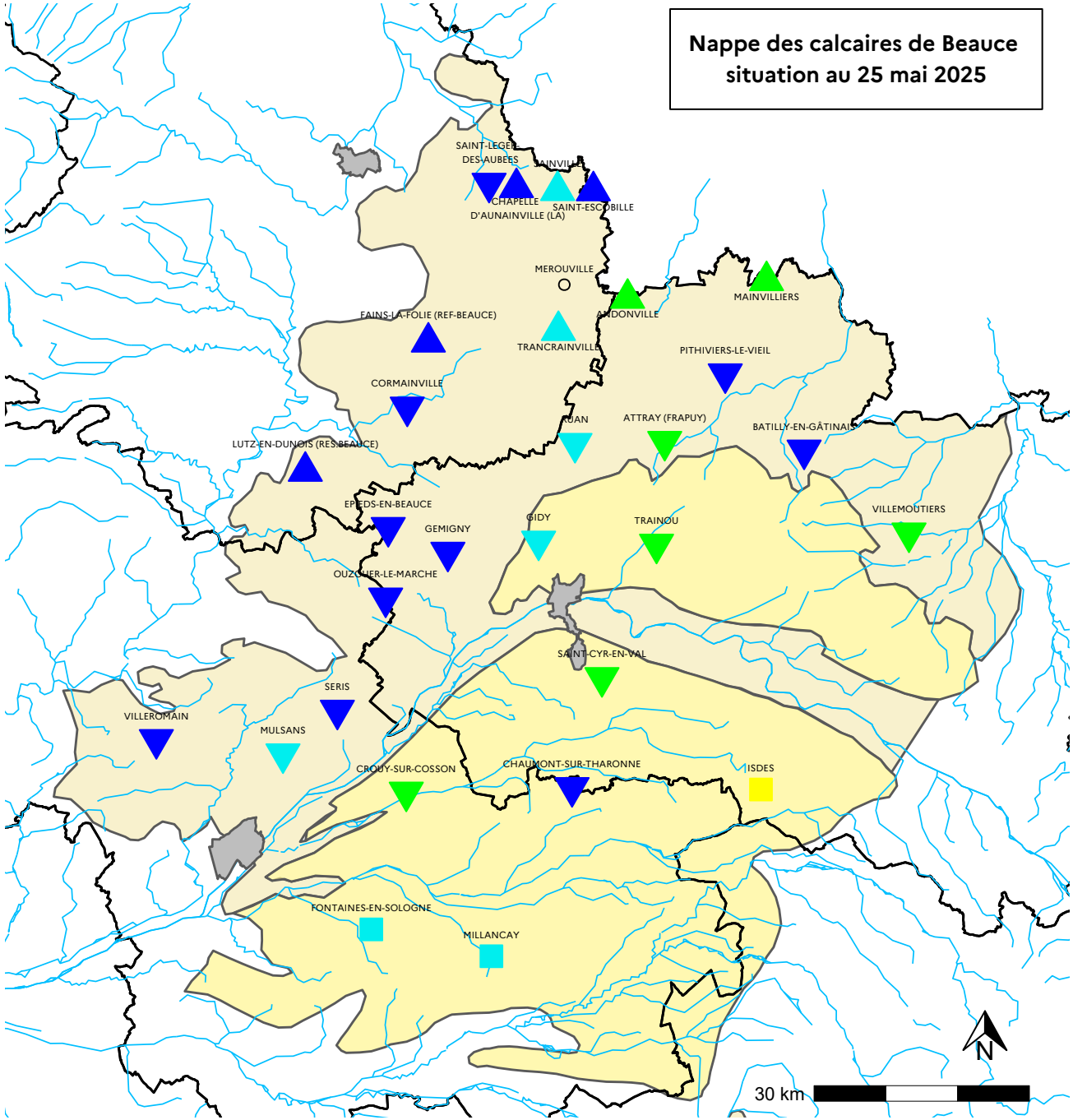

Contexte géologique

- calcaires à l'affleurement
- calcaires sous recouvrement

Tendance

- hausse
- stabilité
- baisse

Taux de remplissage

	Très élevé
Décennal humide	
	élevé
Quinquennal humide	
	Normal à élevé
Normal	
	Normal à faible
Quinquennal sec	
	Faible
Décennal sec	
	Très faible

Le taux de remplissage est apprécié en comparant le niveau piézométrique calculé chaque semaine à sa fréquence de retour puis exprimé par classes dans une gamme de valeurs allant d'un taux de remplissage très élevé à très faible.
Les fréquences de retour sont calculées sur la période 1995-2023.
La tendance traduit l'évolution du niveau durant la semaine précédant l'analyse.