

# Nappe du cénomanien situation au 1 septembre 2013



**Contexte hydrogéologique :**

- nappe libre
- nappe captive sous recouvrement

**Tendance :**

- hausse
- stabilité
- baisse

**Taux de remplissage :**

Très élevé
Élevé
Normal à élevé
Normal à faible
Faible
Très faible

Décennal humide  
Quinquennal humide  
Normal  
Quinquennal sec  
Décennal sec

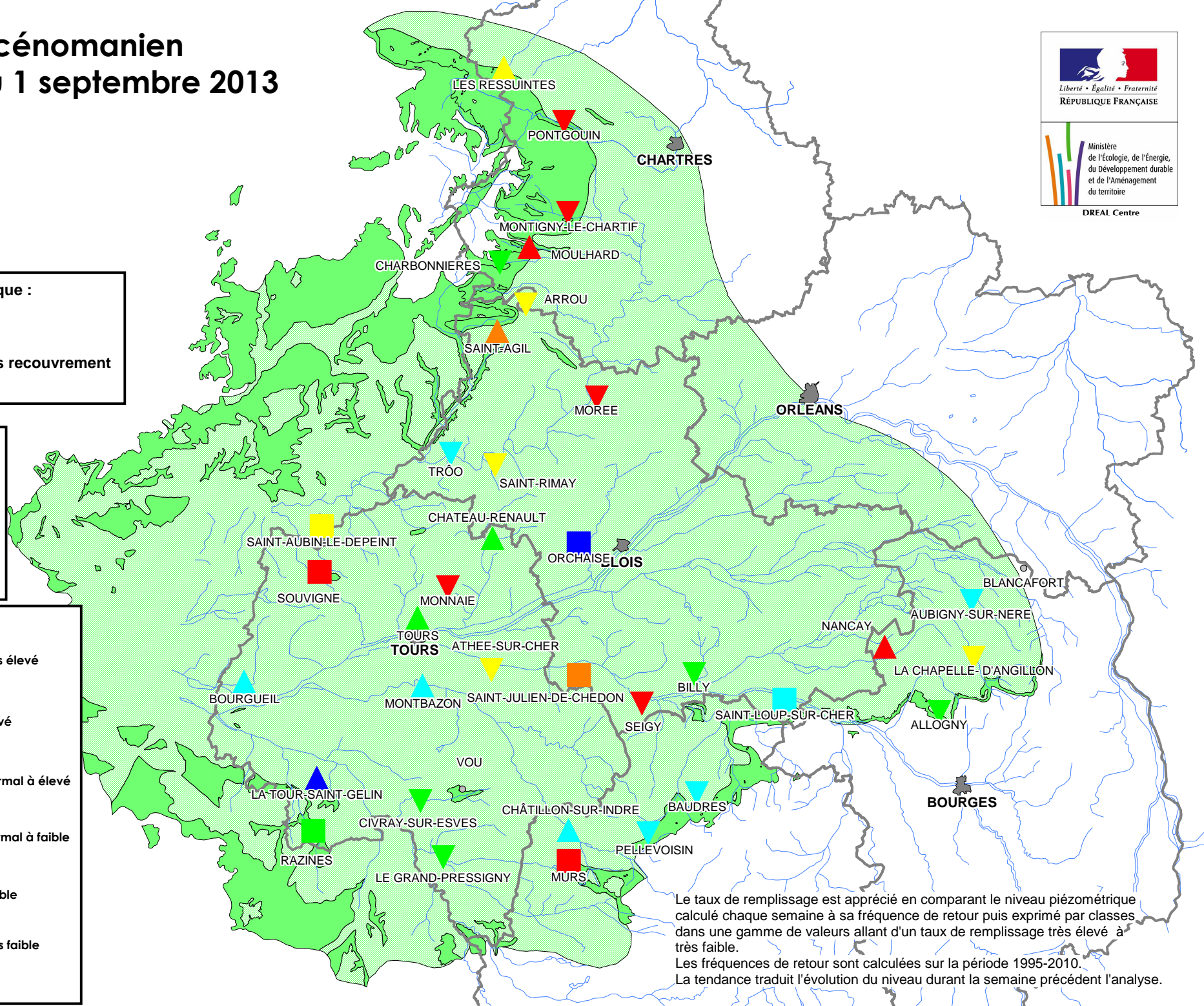

Le taux de remplissage est apprécié en comparant le niveau piézométrique calculé chaque semaine à sa fréquence de retour puis exprimé par classes dans une gamme de valeurs allant d'un taux de remplissage très élevé à très faible. Les fréquences de retour sont calculées sur la période 1995-2010. La tendance traduit l'évolution du niveau durant la semaine précédent l'analyse.