

Nappe du céénomaniien situation au 2 septembre 2018



DIRECTION RÉGIONALE
DE L'ENVIRONNEMENT,
DE L'AMÉNAGEMENT
ET DU LOGEMENT
CENTRE-VAL DE LOIRE

Contexte hydrogéologique :

- nappe libre
- nappe captive sous recouvrement

Tendance :

- hausse
- stabilité
- baisse

Taux de remplissage :

Décennal humide		Très élevé
Quinquennal humide		Élevé
Normal		Normal à élevé
Quinquennal sec		Normal à faible
Décennal sec		Faible
		Très faible

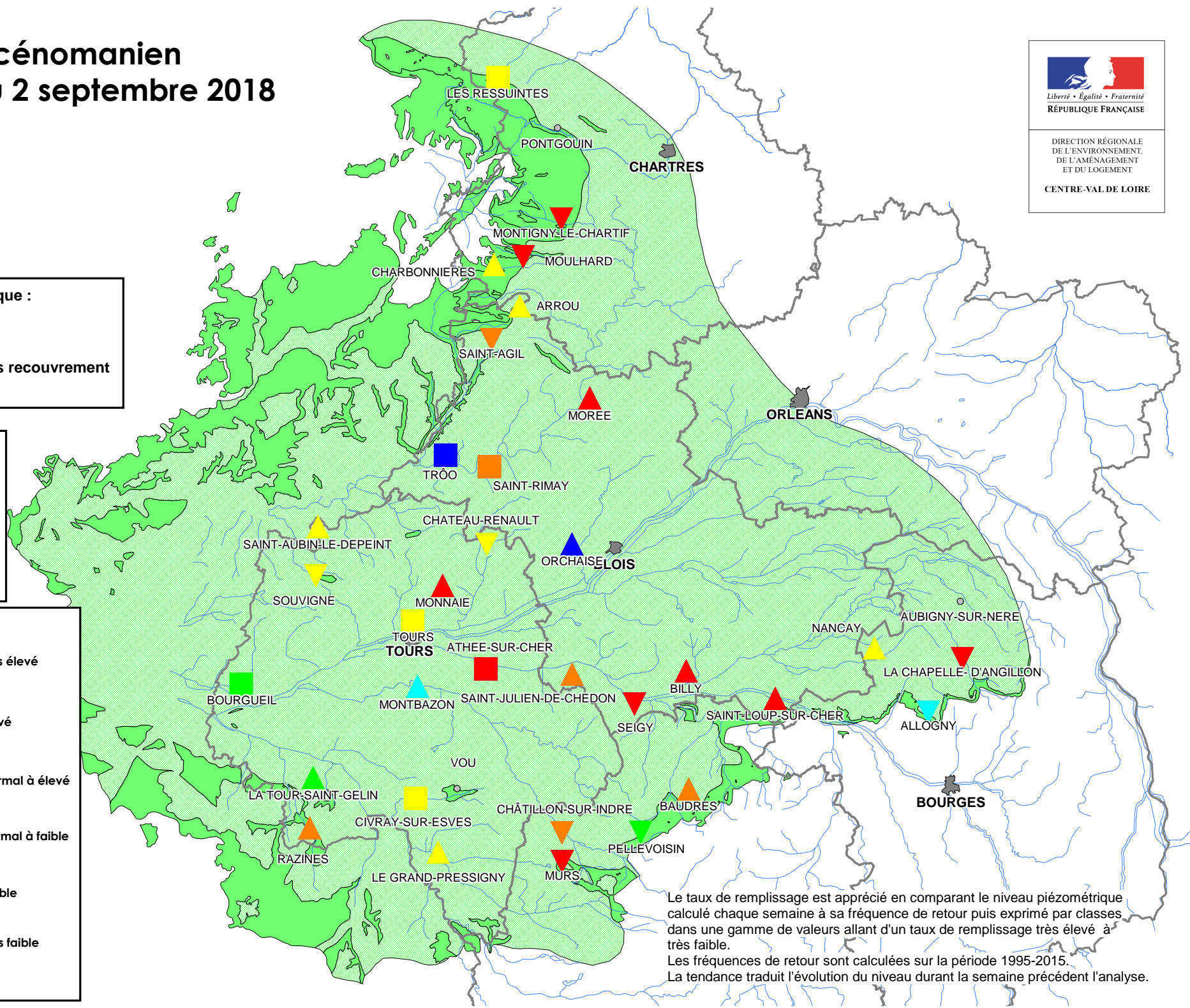

Le taux de remplissage est apprécié en comparant le niveau piézométrique calculé chaque semaine à sa fréquence de retour puis exprimé par classes dans une gamme de valeurs allant d'un taux de remplissage très élevé à très faible.
Les fréquences de retour sont calculées sur la période 1995-2015.
La tendance traduit l'évolution du niveau durant la semaine précédent l'analyse.