

Nappe du céénomaniien situation au 13 juillet 2014



Contexte hydrogéologique :

- nappe libre
- nappe captive sous recouvrement

Tendance :

- hausse
- stabilité
- baisse

Taux de remplissage :

| | |
|--|-----------------|
| | Très élevé |
| | Élevé |
| | Normal à élevé |
| | Normal à faible |
| | Faible |
| | Très faible |

Décennal humide
Quinquennal humide
Normal
Quinquennal sec
Décennal sec

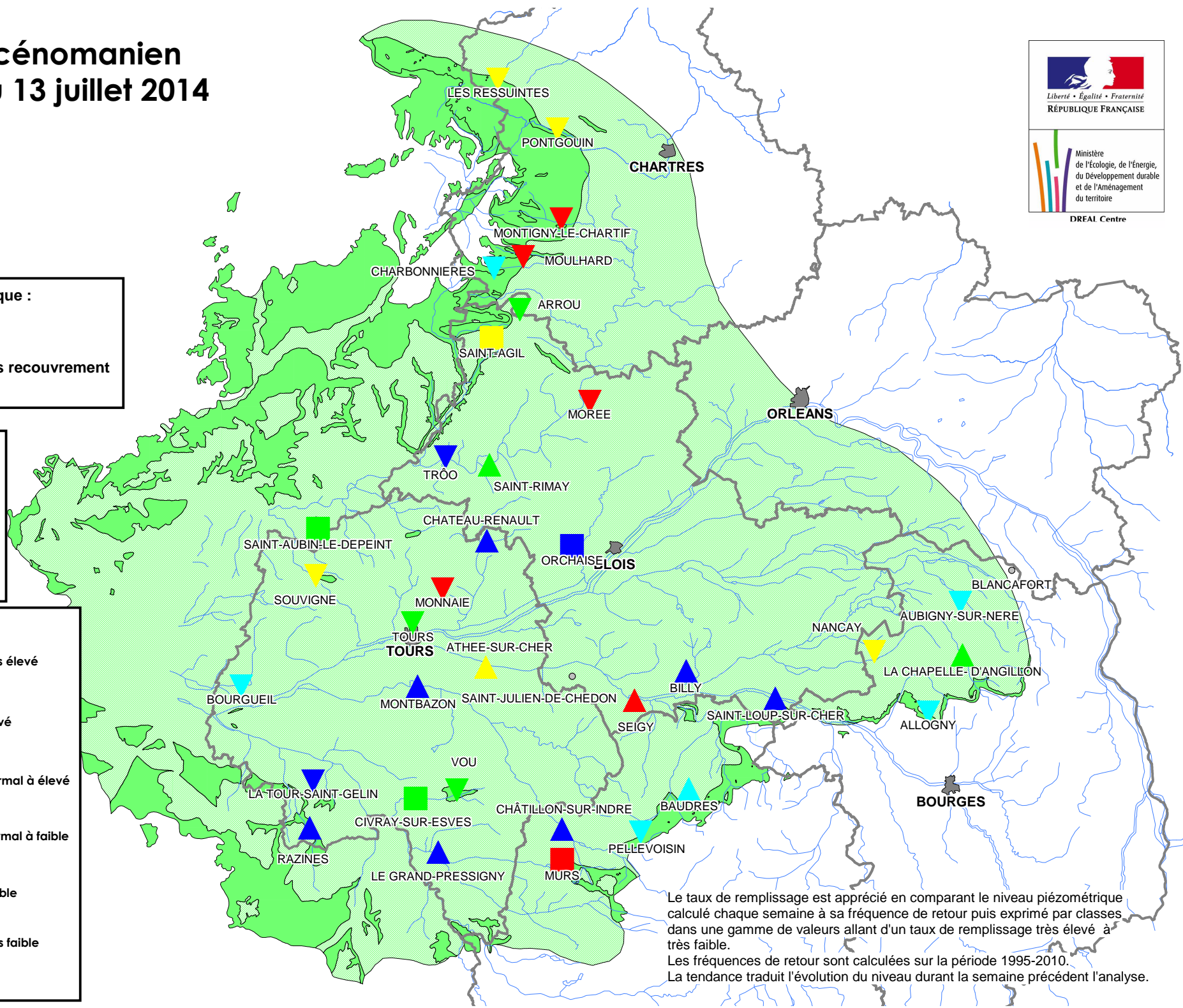

Le taux de remplissage est apprécié en comparant le niveau piézométrique calculé chaque semaine à sa fréquence de retour puis exprimé par classes dans une gamme de valeurs allant d'un taux de remplissage très élevé à très faible. Les fréquences de retour sont calculées sur la période 1995-2010. La tendance traduit l'évolution du niveau durant la semaine précédent l'analyse.