

# Nappe du cénomanien situation au 18 novembre 2018



DIRECTION RÉGIONALE  
DE L'ENVIRONNEMENT,  
DE L'AMÉNAGEMENT  
ET DU LOGEMENT  
CENTRE-VAL DE LOIRE

**Contexte hydrogéologique :**

- nappe libre
- nappe captive sous recouvrement

**Tendance :**

- hausse
- stabilité
- baisse

**Taux de remplissage :**

Décennal humide		Très élevé
Quinquennal humide		Élevé
Normal		Normal à élevé
Quinquennal sec		Normal à faible
Décennal sec		Faible
		Très faible

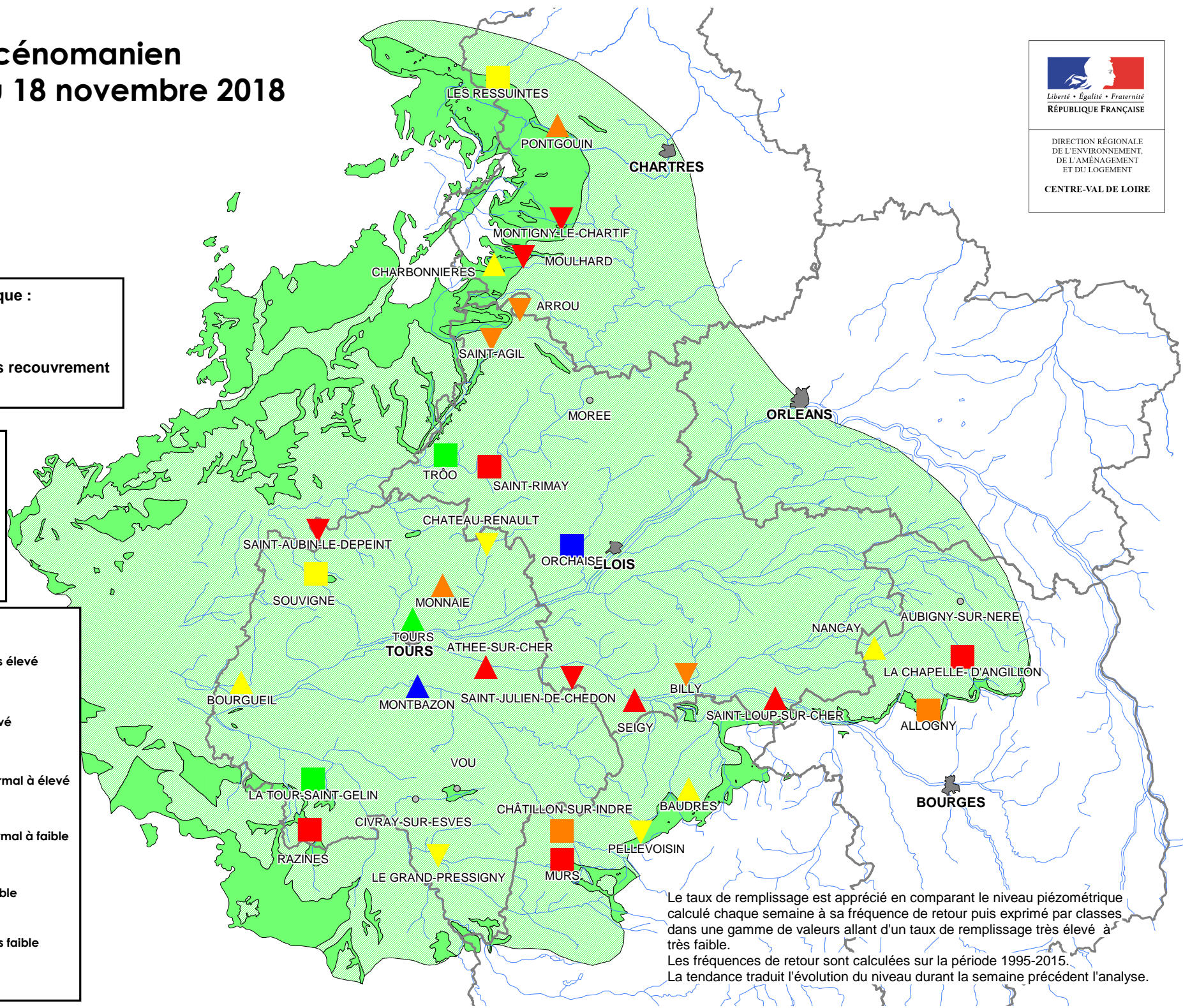

Le taux de remplissage est apprécié en comparant le niveau piézométrique calculé chaque semaine à sa fréquence de retour puis exprimé par classes dans une gamme de valeurs allant d'un taux de remplissage très élevé à très faible.  
Les fréquences de retour sont calculées sur la période 1995-2015.  
La tendance traduit l'évolution du niveau durant la semaine précédent l'analyse.