

# Nappe du céénomaniien situation au 22 février 2015



**Contexte hydrogéologique :**

- nappe libre
- nappe captive sous recouvrement

**Tendance :**

- ▲ hausse
- stabilité
- ▼ baisse

**Taux de remplissage :**

Décennal humide	■	Très élevé
Quinquennal humide	■	Élevé
Normal	■	Normal à élevé
Quinquennal sec	■	Normal à faible
Décennal sec	■	Faible
	■	Très faible

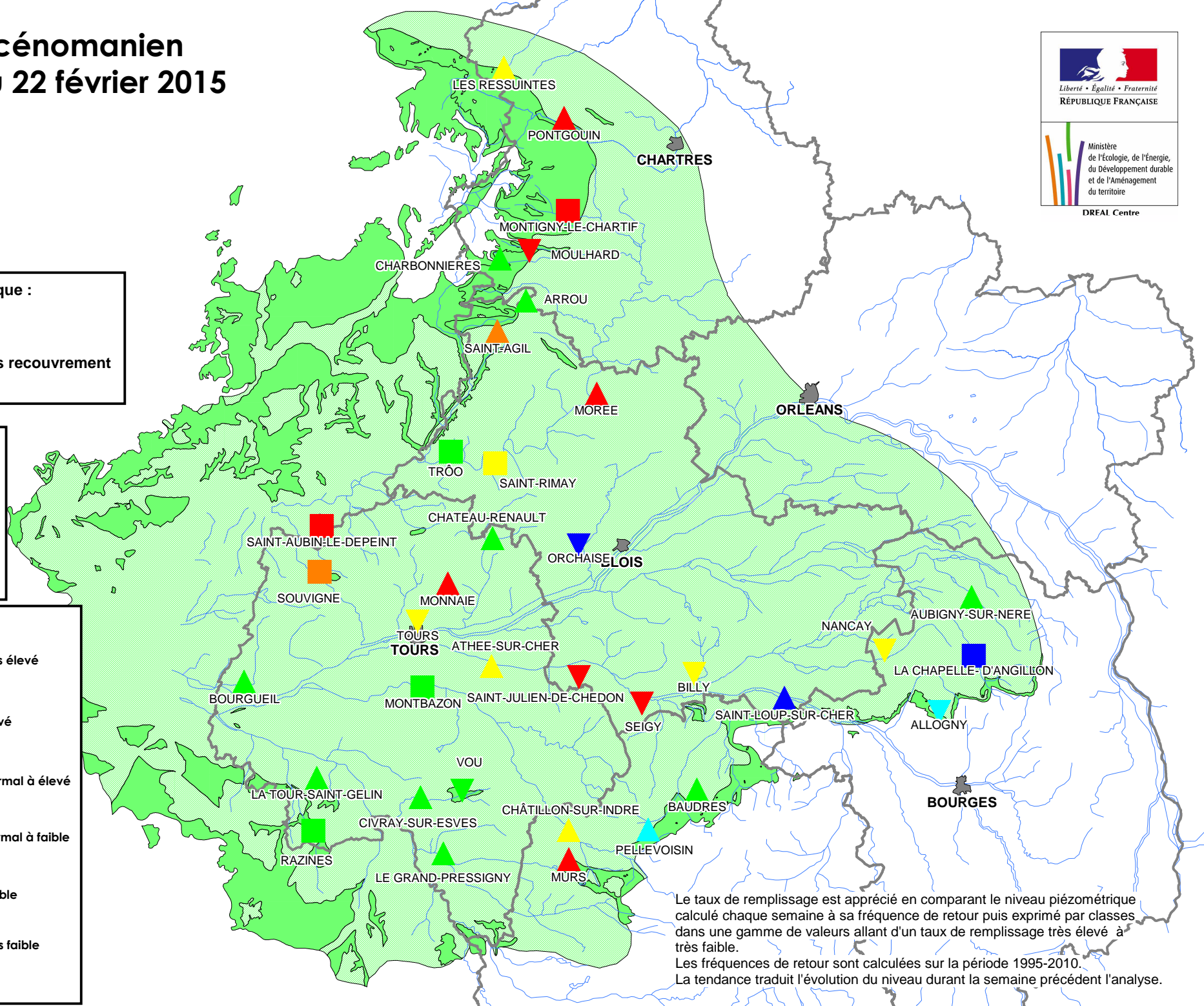

Le taux de remplissage est apprécié en comparant le niveau piézométrique calculé chaque semaine à sa fréquence de retour puis exprimé par classes dans une gamme de valeurs allant d'un taux de remplissage très élevé à très faible.  
Les fréquences de retour sont calculées sur la période 1995-2010.  
La tendance traduit l'évolution du niveau durant la semaine précédent l'analyse.