

# Nappe du céénomaniien situation au 25 mars 2018



DIRECTION RÉGIONALE  
DE L'ENVIRONNEMENT,  
DE L'AMÉNAGEMENT  
ET DU LOGEMENT  
CENTRE-VAL DE LOIRE

**Contexte hydrogéologique :**

- nappe libre
- nappe captive sous recouvrement

**Tendance :**

- hausse
- stabilité
- baisse

**Taux de remplissage :**

Très élevé
Élevé
Normal à élevé
Normal à faible
Faible
Très faible

Décennal humide  
Quinquennal humide  
Normal  
Quinquennal sec  
Décennal sec

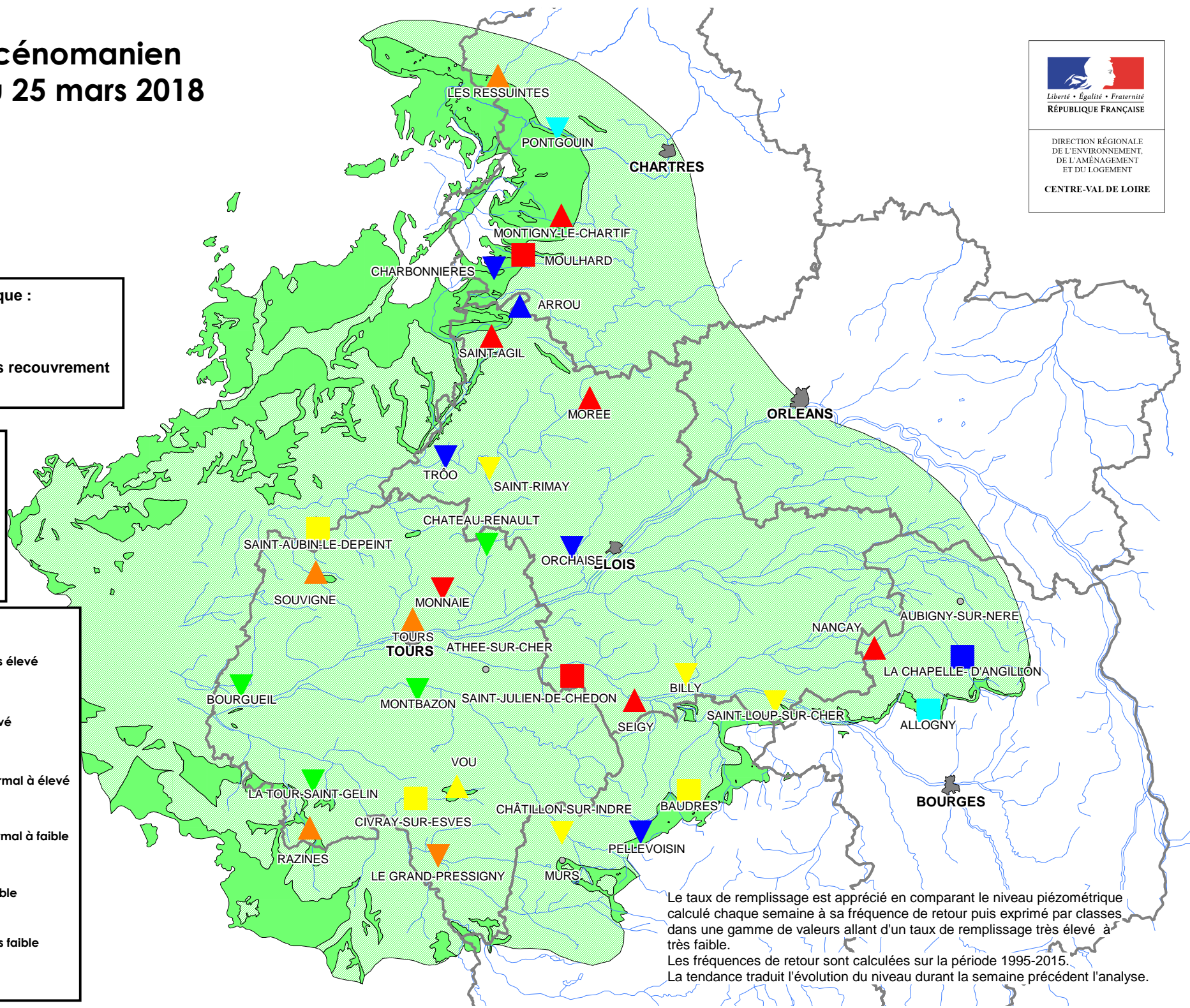

Le taux de remplissage est apprécié en comparant le niveau piézométrique calculé chaque semaine à sa fréquence de retour puis exprimé par classes dans une gamme de valeurs allant d'un taux de remplissage très élevé à très faible.  
Les fréquences de retour sont calculées sur la période 1995-2015.  
La tendance traduit l'évolution du niveau durant la semaine précédent l'analyse.