

Nappe du céénomaniien situation au 30 juin 2019



DIRECTION RÉGIONALE
DE L'ENVIRONNEMENT,
DE L'AMÉNAGEMENT
ET DU LOGEMENT
CENTRE-VAL DE LOIRE

Contexte hydrogéologique :

- nappe libre
- nappe captive sous recouvrement

Tendance :

- hausse
- stabilité
- baisse

Taux de remplissage :

		Très élevé
Décennal humide		Élevé
Quinquennal humide		Normal à élevé
Normal		Normal à faible
Quinquennal sec		Faible
Décennal sec		Très faible

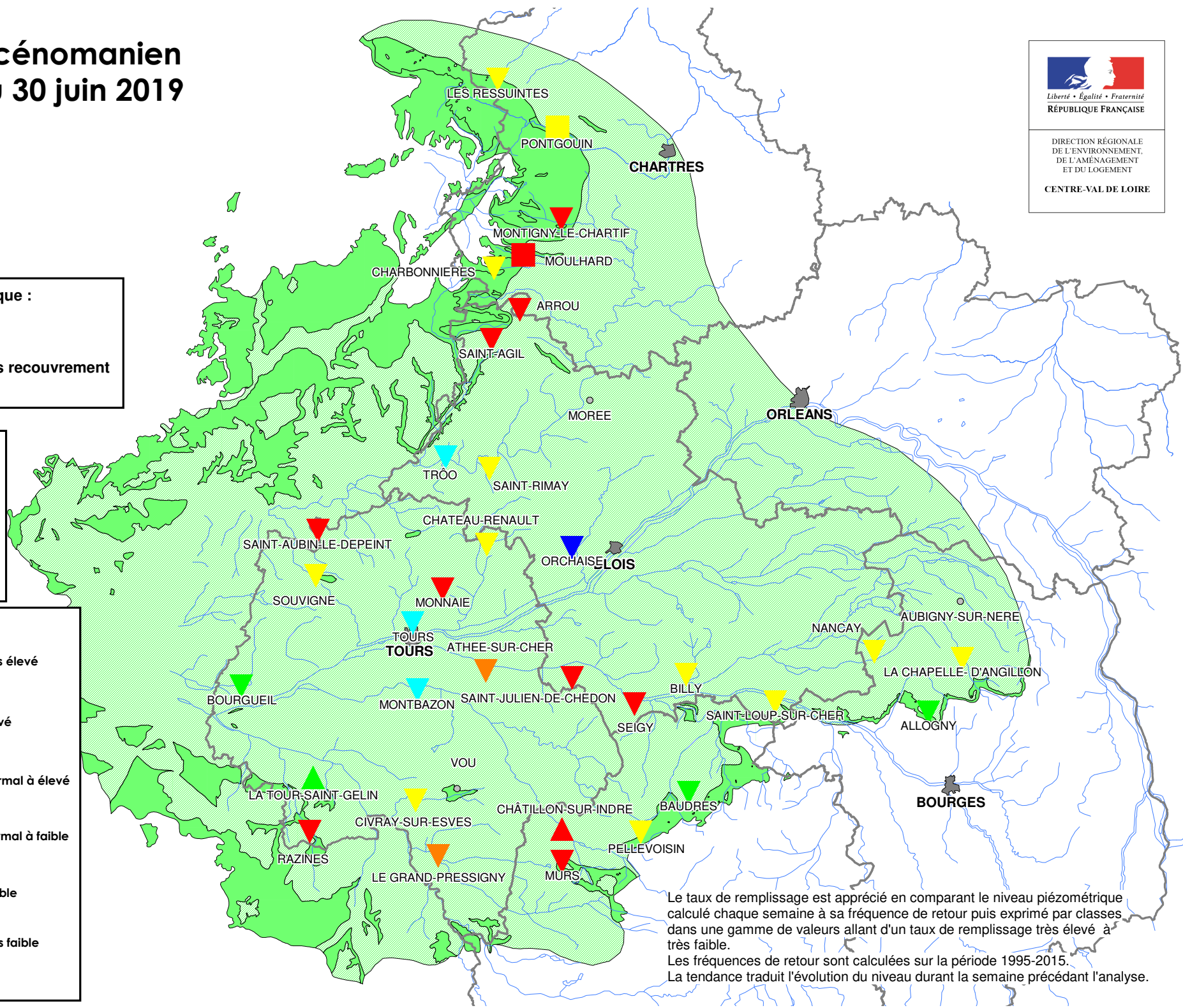

Le taux de remplissage est apprécié en comparant le niveau piézométrique calculé chaque semaine à sa fréquence de retour puis exprimé par classes dans une gamme de valeurs allant d'un taux de remplissage très élevé à très faible.
Les fréquences de retour sont calculées sur la période 1995-2015.
La tendance traduit l'évolution du niveau durant la semaine précédant l'analyse.