PRÉFÈTE
DE LA RÉGION
CENTRE-VAL
DE LOIRE

*Liberté*
*Égalité*
*Fraternité*

# Nappe de la craie
situation au 02 janvier 2022

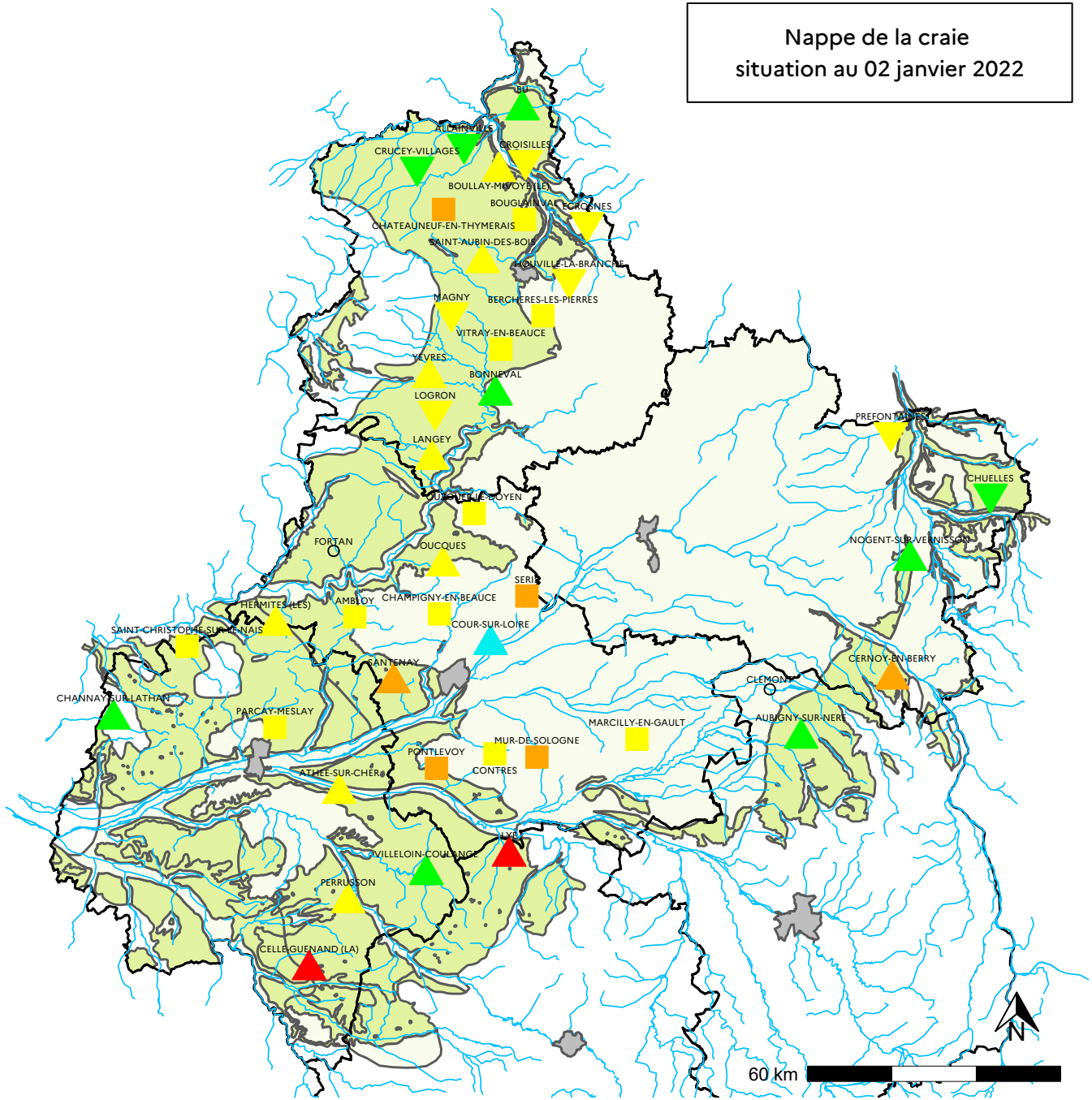


## Contexte hydrogéologique

- nappe libre
- nappe captive sous recouvrement

Tendance

- hausse
- stabilité
- baisse

Taux de remplissage

| | |
|---|---|
| | Très élevé |
| Décennal humide | |
| | élevé |
| Quinquennal humide | |
| | Normal à élevé |
| Normal | |
| | Normal à faible |
| Quinquennal sec | |
| | Faible |
| Décennal sec | |
| | Très faible |

Le taux de remplissage est apprécié en comparant le niveau piézométrique calculé chaque semaine à sa fréquence de retour puis exprimé par classes dans une gamme de valeurs allant d'un taux de remplissage très élevé à très faible.
Les fréquences de retour sont calculées sur la période 1995-2019.
La tendance traduit l'évolution du niveau durant la semaine précédant l'analyse.