

Nappe de la craie

situation au 7 décembre 2014



Contexte hydrogéologique :

- nappe libre
- nappe captive sous recouvrement

Tendance :

- hausse
- stabilité
- baisse

Taux de remplissage :

		Très élevé
Décennal humide		Élevé
Quinquennal humide		
Normal		Normal à élevé
		Normal à faible
Quinquennal sec		
		Très faible
Décennal sec		

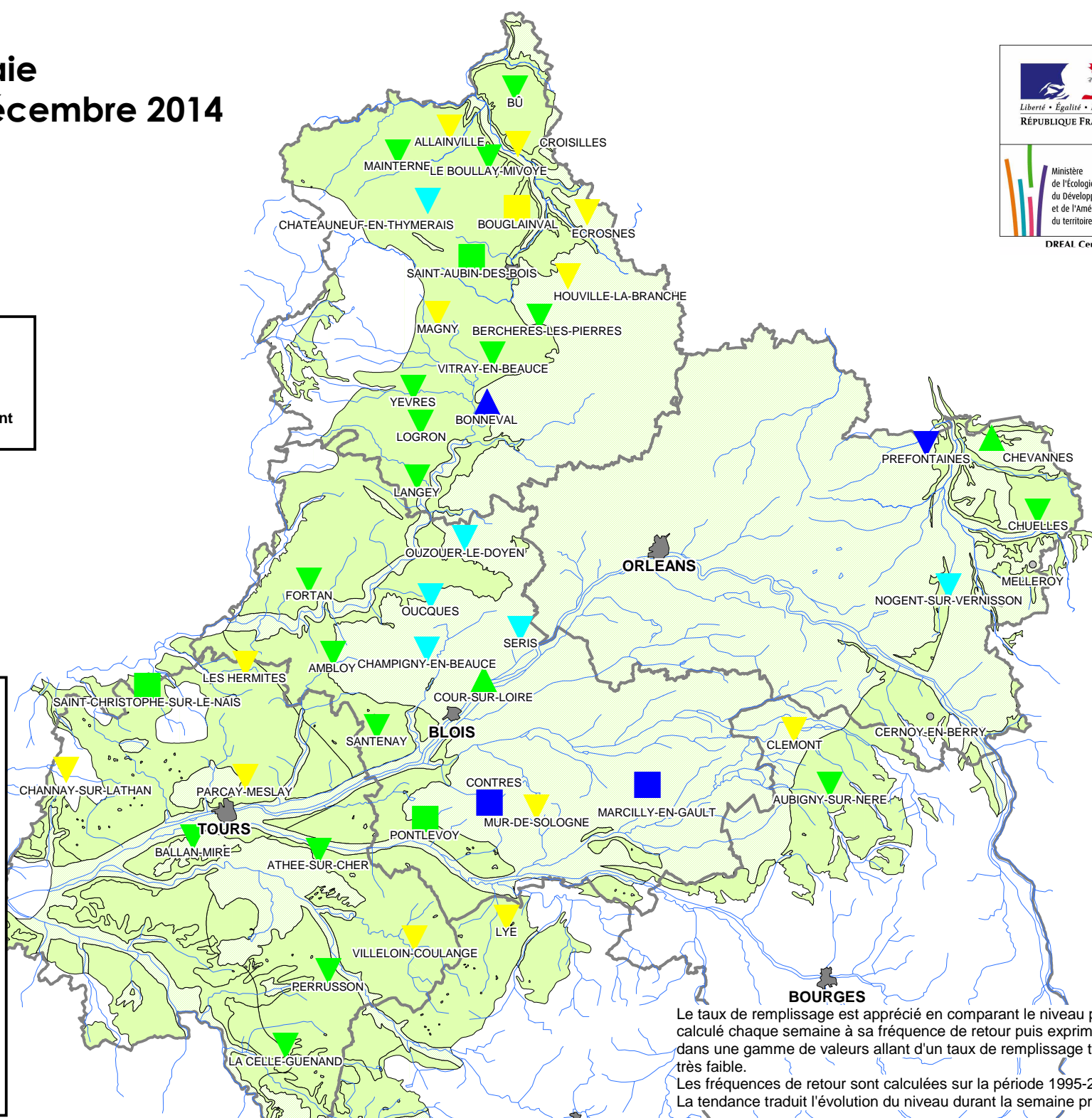

Le taux de remplissage est apprécié en comparant le niveau piézométrique calculé chaque semaine à sa fréquence de retour puis exprimé par classes dans une gamme de valeurs allant d'un taux de remplissage très élevé à très faible.

Les fréquences de retour sont calculées sur la période 1995-2010.

La tendance traduit l'évolution du niveau durant la semaine précédent l'analyse.