# Nappe de la craie
# situation au 15 juin 2014

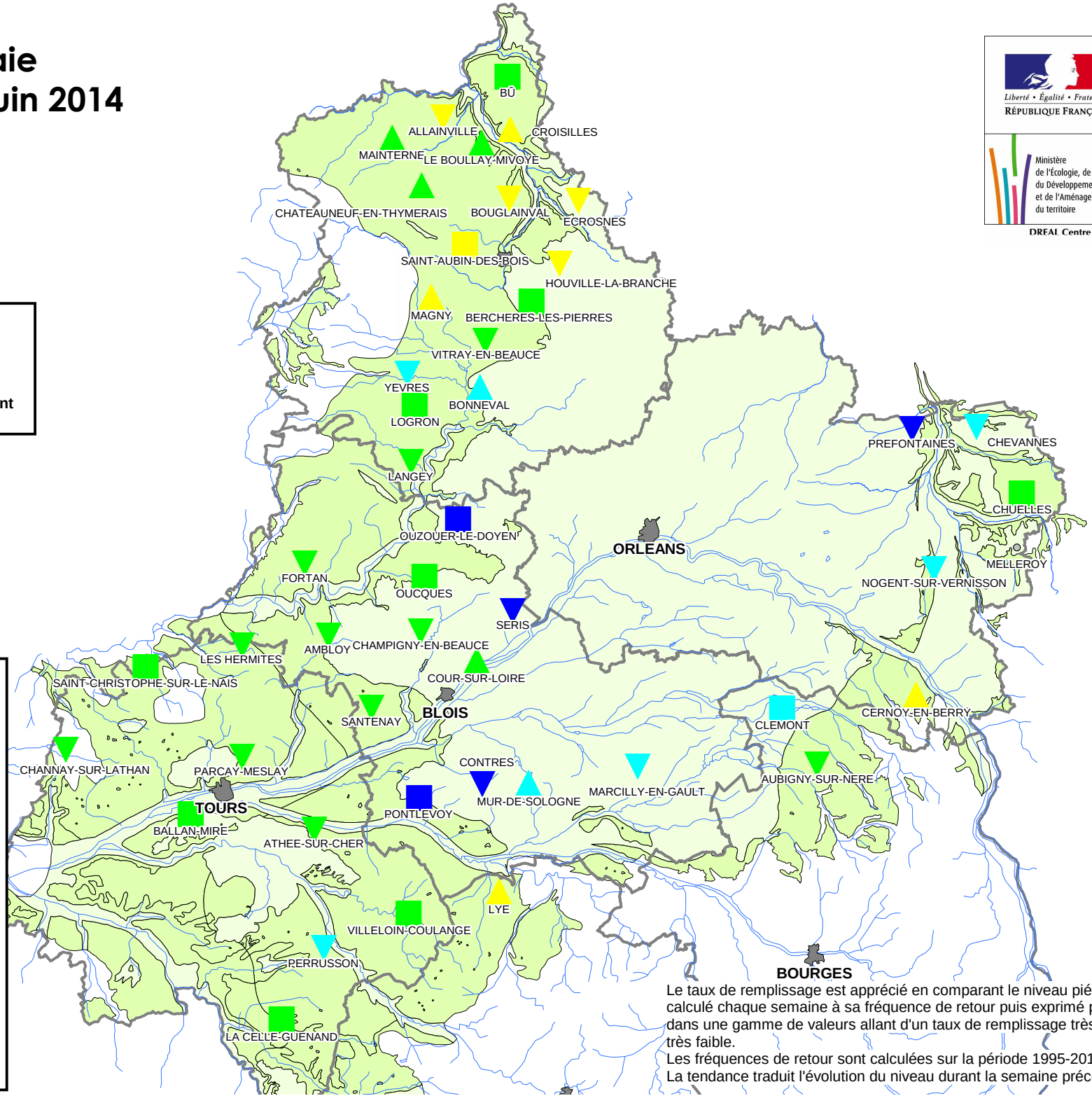


Liberté • Égalité • Fraternité
RÉPUBLIQUE FRANÇAISE

Ministère de l'Écologie, de l'Énergie, du Développement durable et de l'Aménagement du territoire

DREAL Centre

**Contexte hydrogéologique :**

- nappe libre
- nappe captive sous recouvrement

**Tendance :**

- hausse
- stabilité
- baisse

**Taux de remplissage :**

| | |
|---|---|
| | Très élevé |
| Décennal humide | |
| | Elevé |
| Quinquennal humide | |
| | Normal à élevé |
| Normal | |
| | Normal à faible |
| Quinquennal sec | |
| | Faible |
| Décennal sec | |
| | Très faible |

Le taux de remplissage est apprécié en comparant le niveau piézométrique calculé chaque semaine à sa fréquence de retour puis exprimé par classes dans une gamme de valeurs allant d'un taux de remplissage très élevé à très faible.
Les fréquences de retour sont calculées sur la période 1995-2010.
La tendance traduit l'évolution du niveau durant la semaine précédent l'analyse.