Nappe de la craie
situation au 25 mars 2012

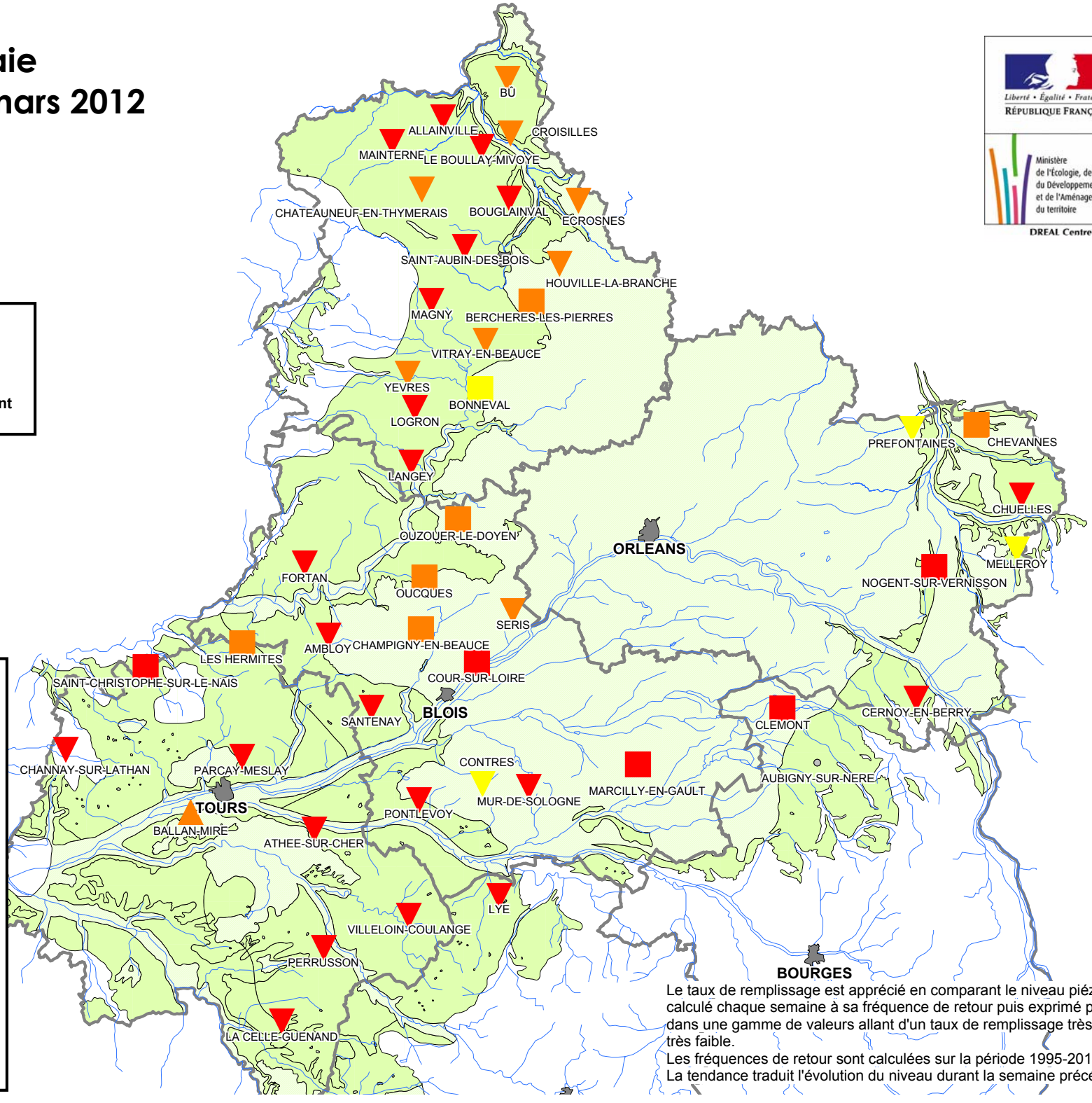

Liberté • Égalité • Fraternité
RÉPUBLIQUE FRANÇAISE

Ministère de l'Écologie, de l'Énergie, du Développement durable et de l'Aménagement du territoire

DREAL Centre

Contexte hydrogéologique :

- nappe libre
- nappe captive sous recouvrement

Tendance :

- hausse
- stabilité
- baisse

Taux de remplissage :

	Très élevé
Décennal humide	
	Elevé
Quinquennal humide	
	Normal à élevé
Normal	
	Normal à faible
Quinquennal sec	
	Faible
Décennal sec	
	Très faible

Le taux de remplissage est apprécié en comparant le niveau piézométrique calculé chaque semaine à sa fréquence de retour puis exprimé par classes dans une gamme de valeurs allant d'un taux de remplissage très élevé à très faible.
Les fréquences de retour sont calculées sur la période 1995-2010.
La tendance traduit l'évolution du niveau durant la semaine précédent l'analyse.