

Département du Cher

situation des nappes au 7 juillet 2013

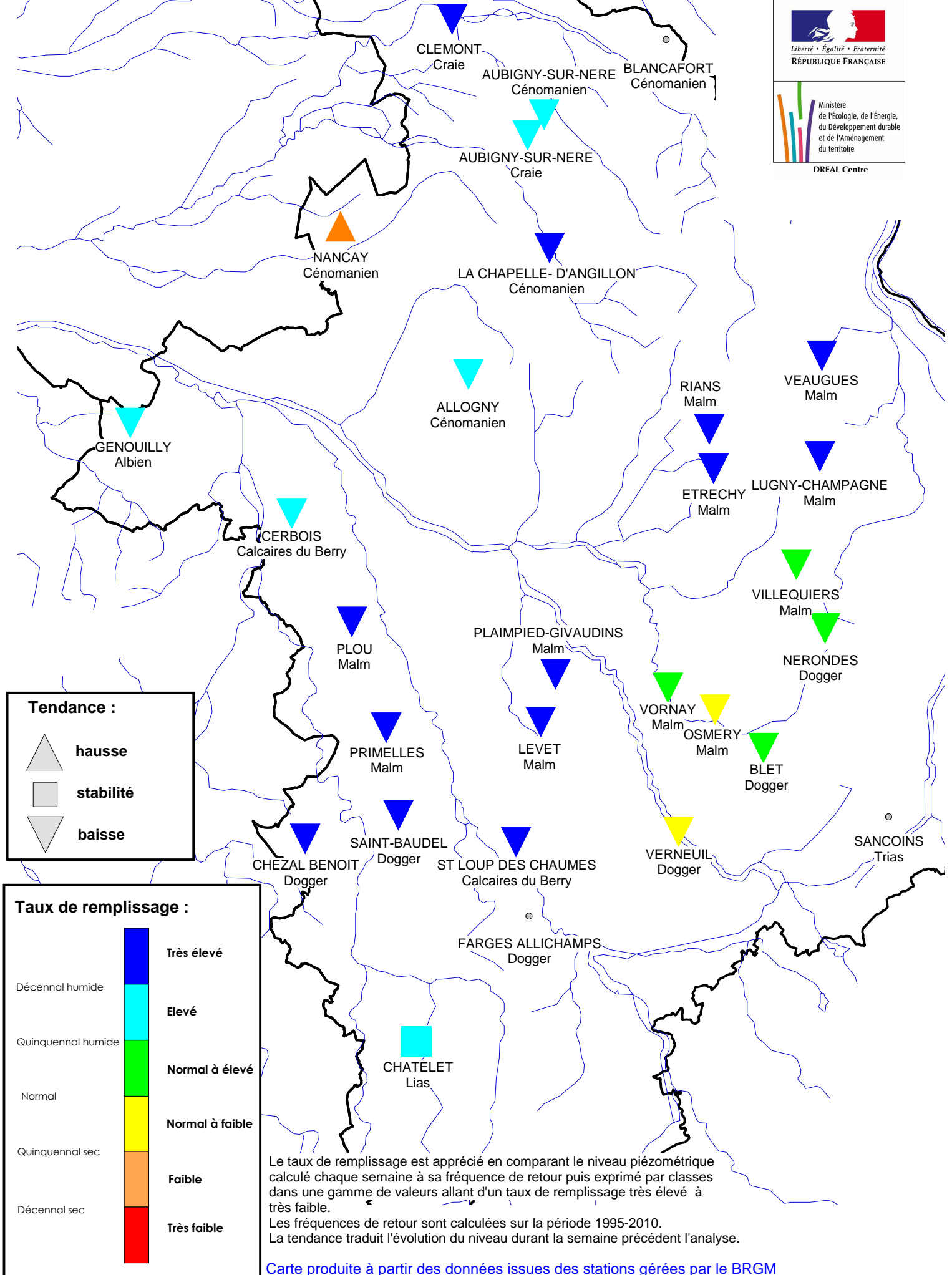

Tendance :

- ▲ hausse
- stabilité
- ▼ baisse

Taux de remplissage :

Décennal humide	Très élevé
Quinquennal humide	Elevé
Normal	Normal à élevé
Quinquennal sec	Normal à faible
Décennal sec	Faible
	Très faible

Le taux de remplissage est apprécié en comparant le niveau piézométrique calculé chaque semaine à sa fréquence de retour puis exprimé par classes dans une gamme de valeurs allant d'un taux de remplissage très élevé à très faible.
 Les fréquences de retour sont calculées sur la période 1995-2010.
 La tendance traduit l'évolution du niveau durant la semaine précédant l'analyse.