# Département du Cher situation des nappes au 21 février 2021

PRÉFET DE LA RÉGION CENTRE-VAL DE LOIRE

*Liberté Égalité Fraternité*

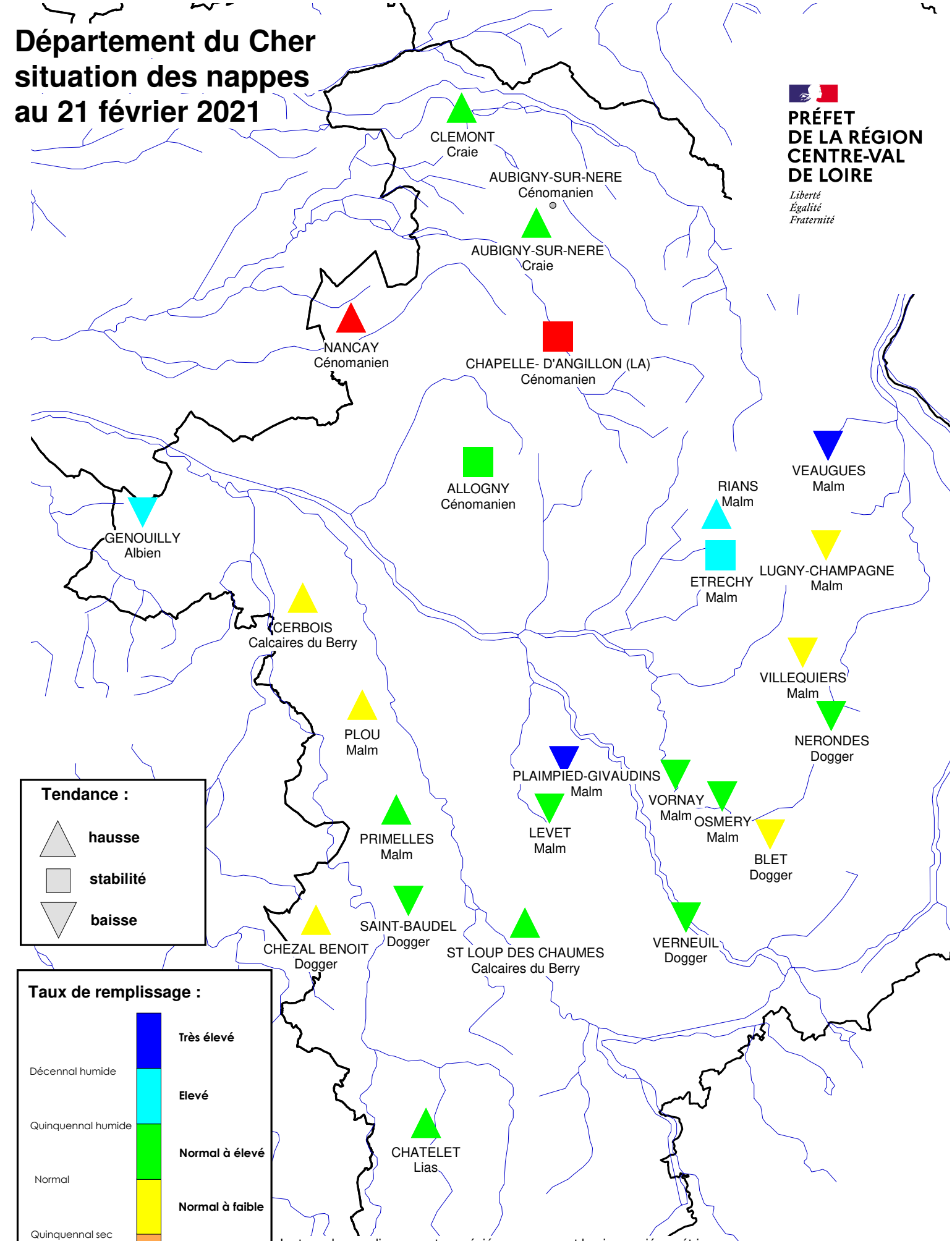


**Tendance :**

- hausse
- stabilité
- baisse

**Taux de remplissage :**

| | |
|---|---|
| | Très élevé |
| Décennal humide | |
| | Elevé |
| Quinquennal humide | |
| | Normal à élevé |
| Normal | |
| | Normal à faible |
| Quinquennal sec | |
| | Faible |
| Décennal sec | |
| | Très faible |

Le taux de remplissage est apprécié en comparant le niveau piézométrique calculé chaque semaine à sa fréquence de retour puis exprimé par classes dans une gamme de valeurs allant d'un taux de remplissage très élevé à très faible.
Les fréquences de retour sont calculées sur la période 1995-2019.
La tendance traduit l'évolution du niveau durant la semaine précédant l'analyse.

Carte produite à partir des données issues des stations gérées par le BRGM