# Département du Cher situation des nappes au 28 février 2021

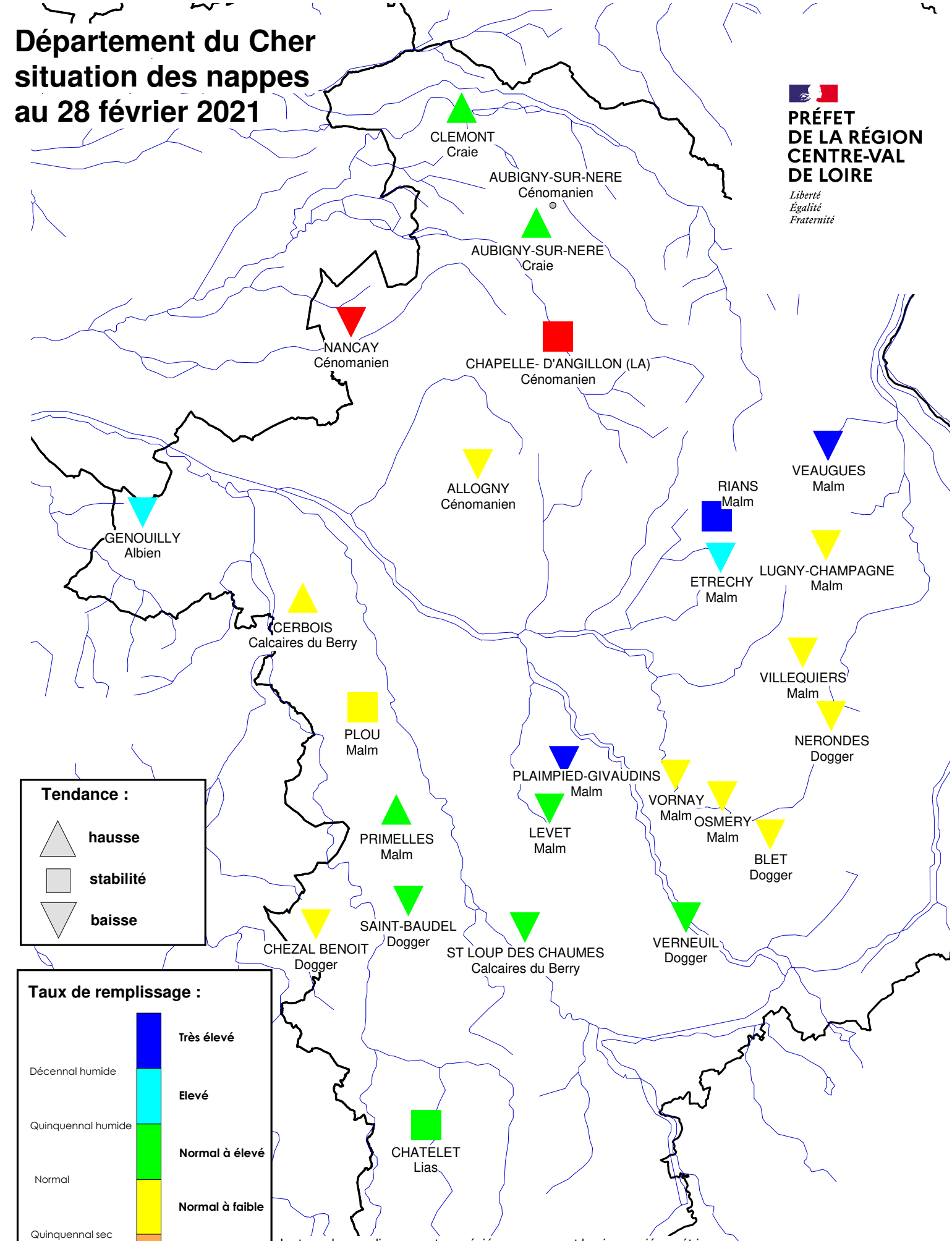


PRÉFET DE LA RÉGION CENTRE-VAL DE LOIRE

*Liberté*
*Égalité*
*Fraternité*

Le taux de remplissage est apprécié en comparant le niveau piézométrique calculé chaque semaine à sa fréquence de retour puis exprimé par classes dans une gamme de valeurs allant d'un taux de remplissage très élevé à très faible.
Les fréquences de retour sont calculées sur la période 1995-2019.
La tendance traduit l'évolution du niveau durant la semaine précédant l'analyse.

Carte produite à partir des données issues des stations gérées par le BRGM