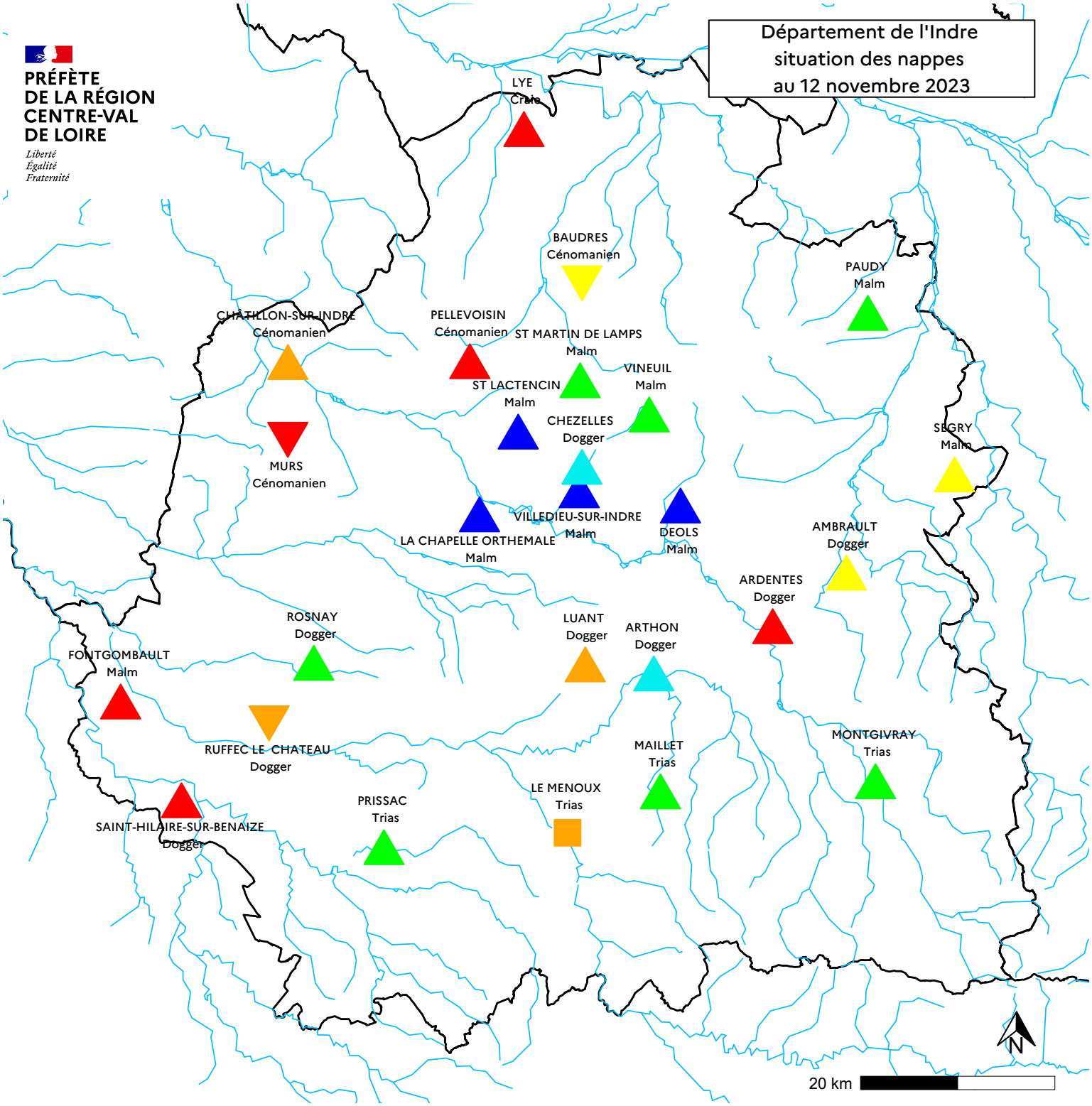

Taux de remplissage

Décennal humide	Très élevé
Quinquennal humide	élevé
Normal	Normal à élevé
Quinquennal sec	Normal à faible
Décennal sec	Faible
	Très faible

Tendance

- hausse
- stabilité
- baisse

Le taux de remplissage est apprécié en comparant le niveau piézométrique calculé chaque semaine à sa fréquence de retour puis exprimé par classes dans une gamme de valeurs allant d'un taux de remplissage très élevé à très faible.
Les fréquences de retour sont calculées sur la période 1995-2022.
La tendance traduit l'évolution du niveau durant la semaine précédant l'analyse.
Carte produite à partir des données issues des stations gérées par le BRGM