



**CENTRE**  
INDRE-ET-LOIRE

## **SITE CLASSE** **au titre des articles L341. 1 à 22** **du code de l'environnement**

**Denomination du site** : Ile Saint-Jean  
**Date de l'arrêté** : 26 mai 1932

### **Situation :**

**Commune** : Amboise  
**Superficie** : 39 ha  
**Propriété** : publique / privée  
**Monument Historique à l'intérieur du site** : Chapelle Saint-Jean (*Cl. MH* : 31/01/1938).

### **Caractérisation du Site :**

#### **Caractère et intérêt paysager :**

L'Ile Saint-Jean, dénommée aujourd'hui l'Ile d'Or, constitue un vaste espace vert de loisirs et de séjour (camping) aux portes du centre-ville d'Amboise.

Le camping, les terrains de sport et de détente occupent l'essentiel de la surface. Engazonnée et plantée d'arbres épars, d'alignements de peupliers ou de haies, l'Ile présente un caractère très verdoyant. L'allée principale permet d'accéder à la chapelle Saint-Jean, (fin XIIème siècle) bien préservée.

Proche du pont joignant les deux rives de la Loire, le site comprend un ensemble d'habitations pour la plupart anciennes et dans des états divers de restauration et de conservation.

#### **Occupation physique du sol :**

Bâti, pelouse, mobilier urbain, routes, chemins.

### **Modifications, contraintes et pressions :**

#### **Environnement du site :**

Val de Loire, centre-ville d'Amboise.

#### **Sensibilité :**

Moyenne, subordonnée à la qualité des restaurations du bâti ancien ainsi qu'à l'intégration paysagère des équipements (préférer une végétation typique des bords de cours d'eau).

**Nom** : Ile Saint-Jean

**Commune(s) concernée(s)** : Amboise

**Date de l'arrêté** : 26/05/1932

**Surface** : 39 ha

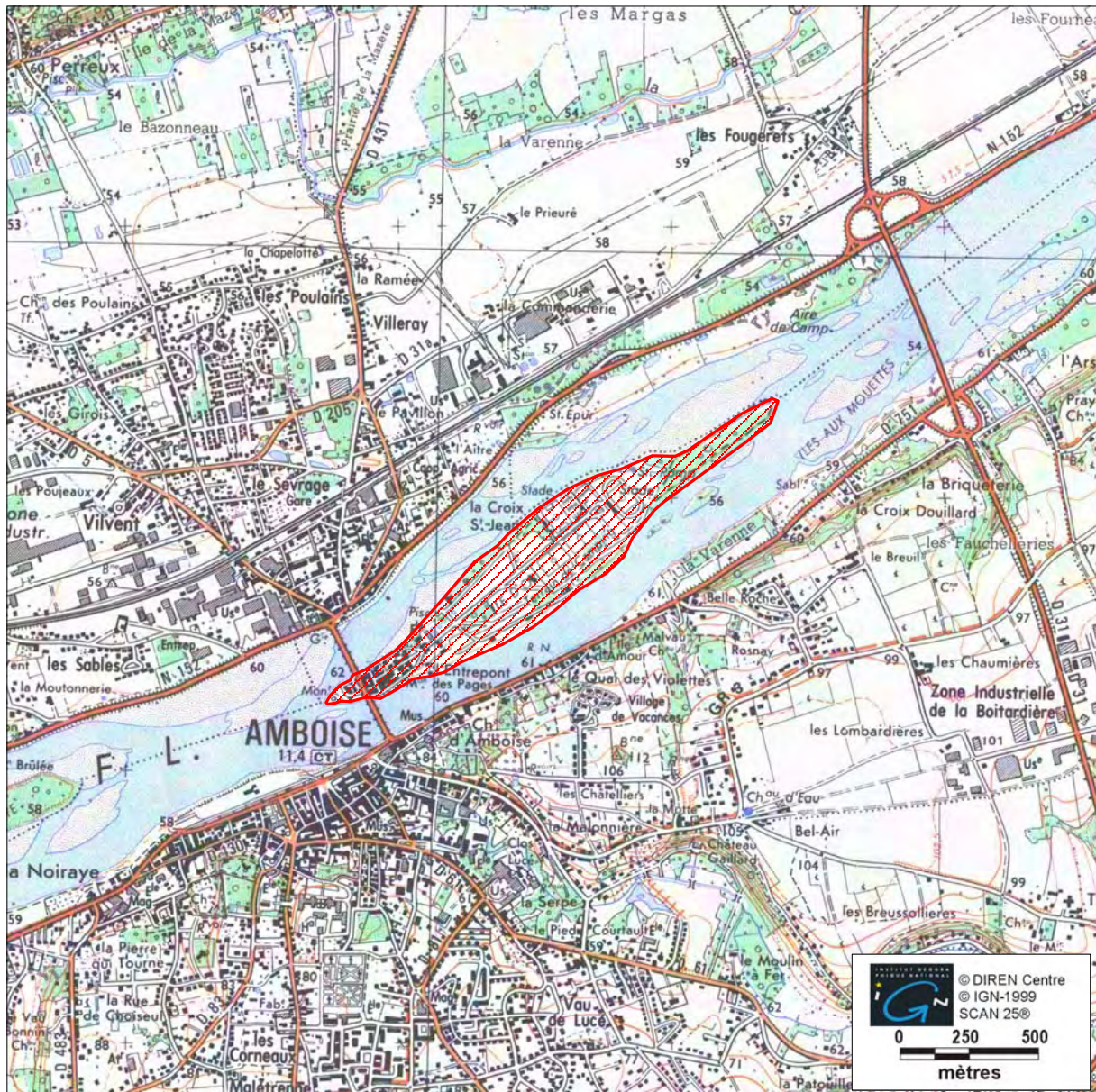
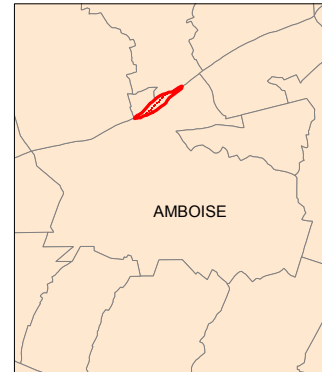
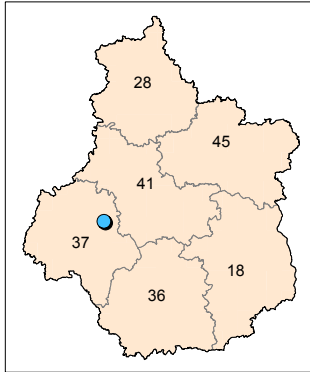

Date de réalisation : 07/05/2003

**DIREN Centre - 5 Avenue Buffon - BP 6407 - 45064 ORLEANS CEDEX 2 - Téléphone 02 38 49 91 91**