



CENTRE
LOIRET

SITE CLASSE **au titre des articles L341. 1 à 22** **du code de l'environnement**

Dénomination du site : Château de la Fontaine et son parc
Date de l'arrêté : 12 juillet 1935

Situation :

Commune : Olivet.
Superficie : 19 ha
Propriété : privée.
Monument Historique à l'intérieur du site : non.

Caractérisation du Site :

Caractère et intérêt paysager :

Le château et le parc de la Fontaine se situent sur la commune d'Olivet, au nord et en bordure du Loiret entre les lieux-dits la Cossonnière et la Martinière, en face de l'île des Béchets et du moulin de St-Julien.

Ce site est un bel exemple de grandes propriétés de la région Orléanaise.

Il est composé d'un superbe parc dont une partie est traitée à la française et une partie à l'anglaise, ainsi qu'un magnifique potager, sa partie sud donne sur un bras du Loiret, lit principal de cette rivière. Le château date du XVII^e siècle, c'est une construction en pierre possédant quelques dépendances, dont les moulins des Béchets et de St Julien. Le site offre un intérêt paysager certain, particulièrement calme et paisible.

Occupation physique du sol :

Le château et ses dépendances, le parc et la rivière du Loiret.

Modifications, contraintes et pressions :

Environnement du site :

En grande partie "naturel" : la rivière, les boisements de la rive, les cultures maraîchères. Cet environnement est directement lié au site inscrit de la rivière du Loiret.

Sensibilité :

Faible, site relativement protégé et propre. Il faudrait au maximum conserver l'environnement naturel et les vues que l'on peut avoir sur la cathédrale d'Orléans au nord.

Nom : Parc du château de la fontaine

Commune(s) concernée(s) : Olivet

Date de l'arrêté : 12/07/1935

Surface : 19 ha

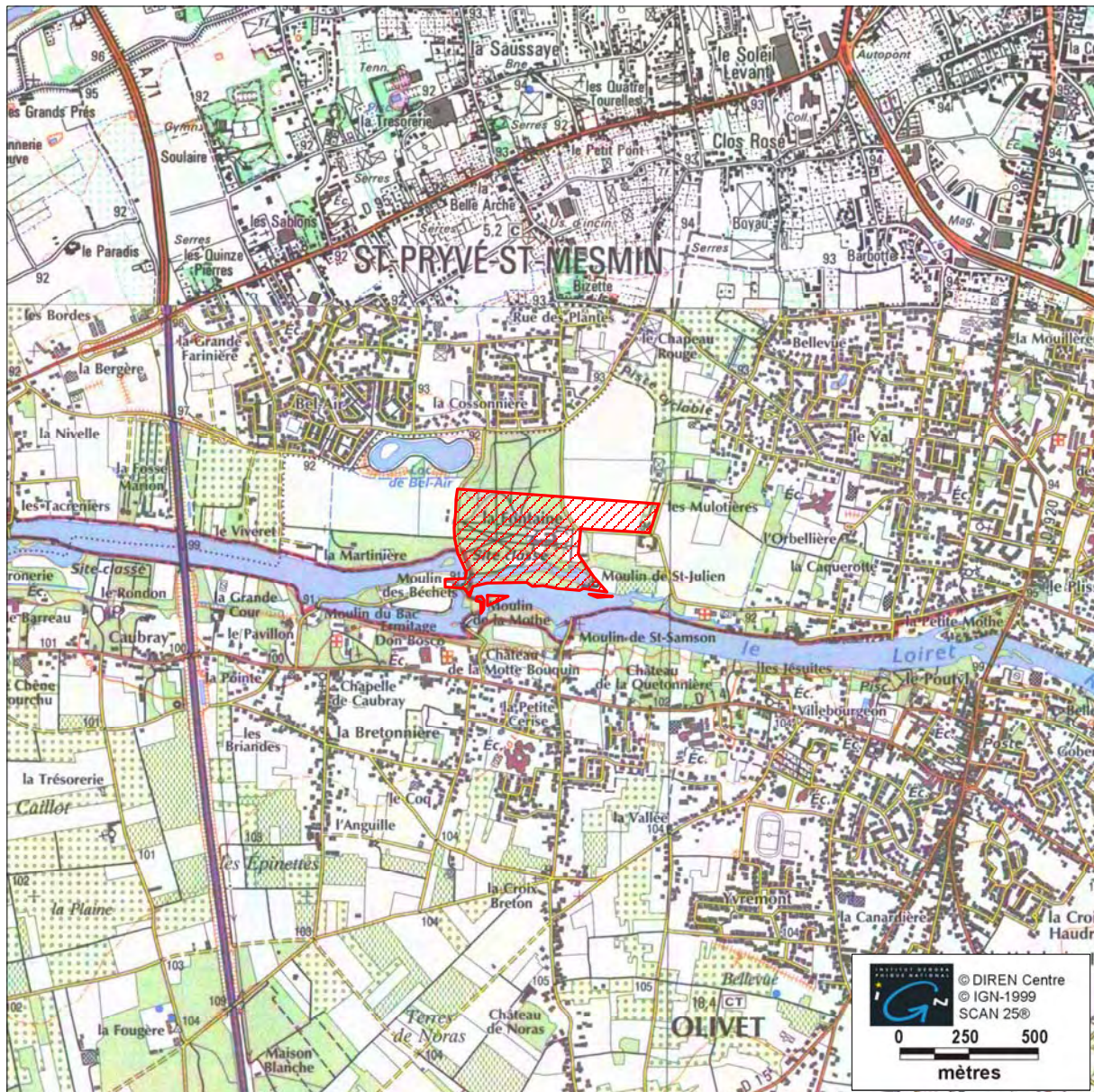
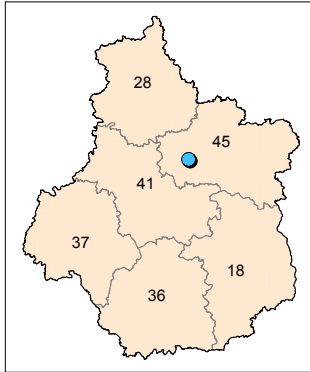

Date de réalisation : 07/05/2003

DIREN Centre - 5 Avenue Buffon - BP 6407 - 45064 ORLEANS CEDEX 2 - Téléphone 02 38 49 91 91